LA NUOVA BUSSOLA QUOTIDIANA
Direttore Riccardo Cascioli
FATTI PER LA VERITÀ

GENDER, ISLAM, SOROS

Condanne e minacce, in Europa è già dittatura del relativismo

ATTUALITà 13_04_2019

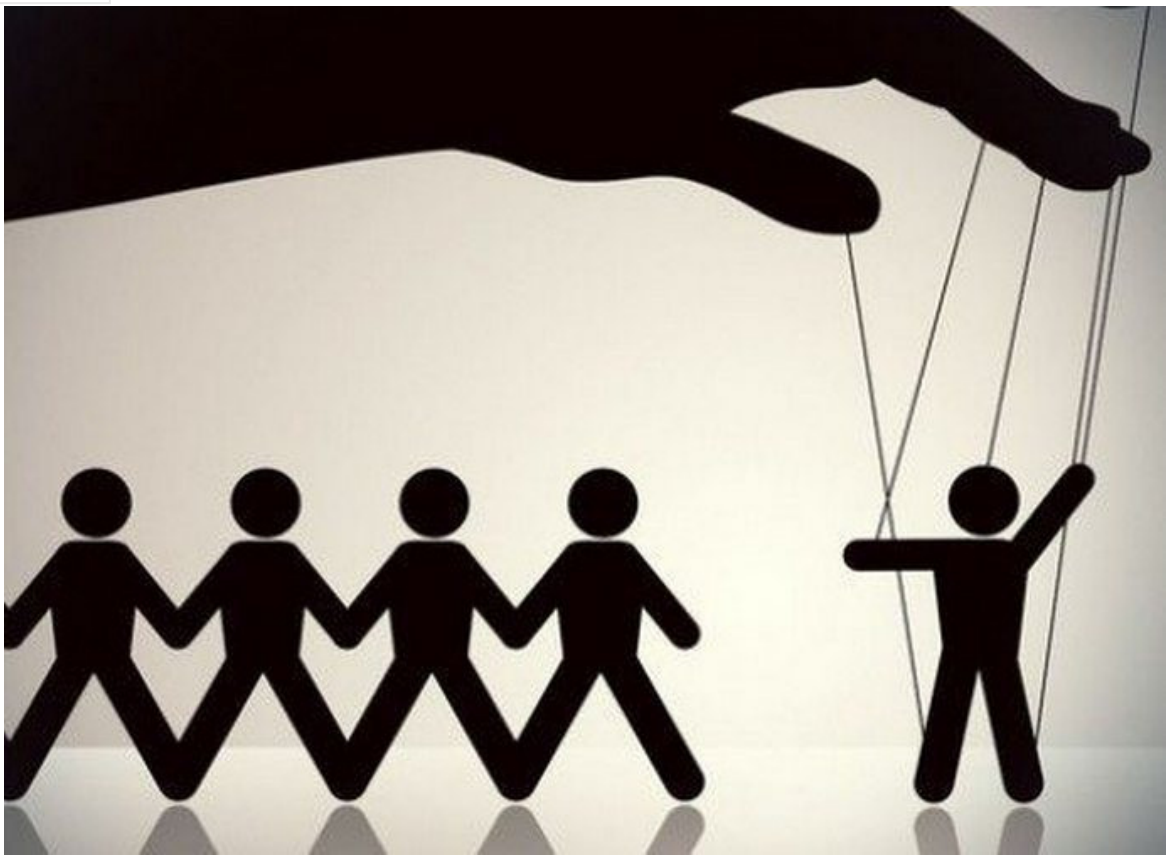

La condanna di Simone Pillon per avere denunciato l'indottrinamento gay nelle scuole; ma anche il drammatico caso del vescovo di Alcalà de Henares, indagato e minacciato perché non accetta l'ideologia gender; e anche la vicenda dell'intellettuale conservatore inglese Roger Scruton, costretto a lasciare un posto governativo per aver criticato

l'impero Soros e aver sfidato il tabù dell'islamofobia. C'è ormai un virus che ha colpito l'Europa e si chiama dittatura del politicamente corretto, è l'imposizione di valori estranei alla cultura e alla tradizione dei popoli europei. E chi si oppone è condannato nei tribunali e bannato dalla vita pubblica.

- LA CONDANNA DI PILLON, UN ATTACCO ALLA FAMIGLIA, *di Andrea Zambrano*

- SPAGNA, IL VESCOVO PERSEGUITATO: «PRONTO AL MARTIRIO», *di Reig Pla*

- LONDRA, SCRUTON NEL MIRINO DEL POLITICALLY CORRECT, *di Marco Respinti*